

'16 アンタレス DC 右



商品コード 5-RH95 0000

本体価格(税別) 76,000円

短縮コード **03517**

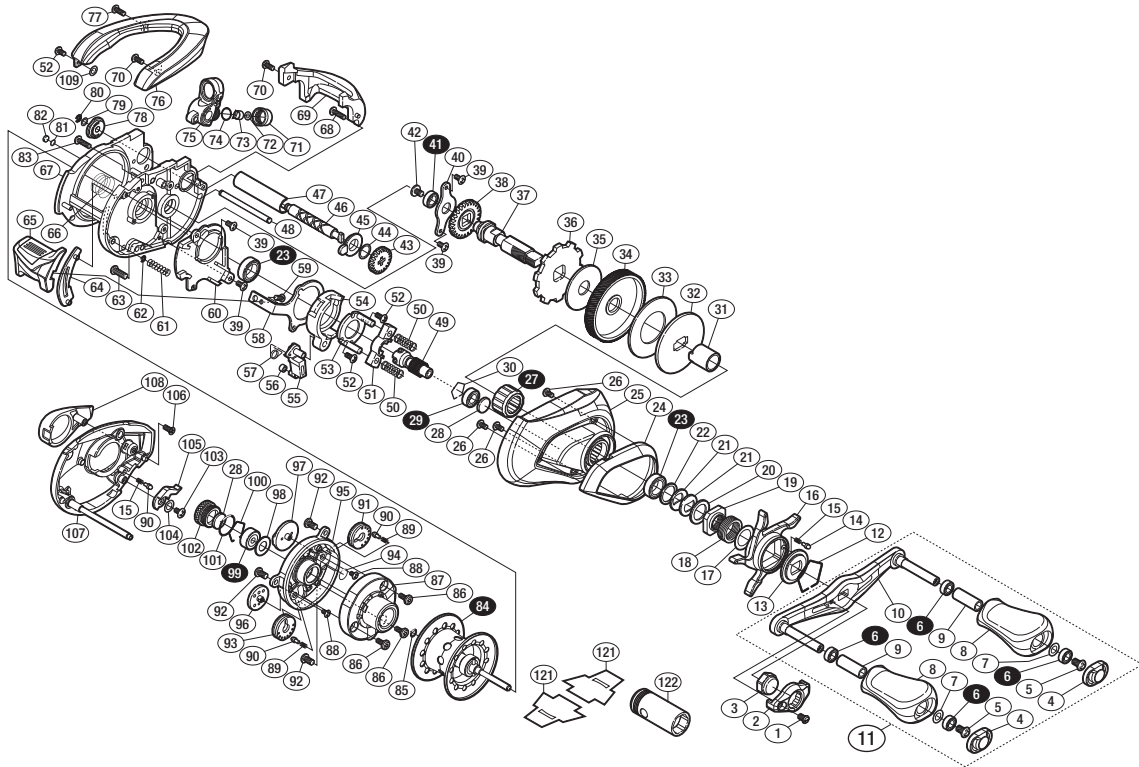

※白ヌキ番号はベアリングを示します。

調整座金類にしましては、必ずしも分解図中の表現と一致しない場合がございますので、ご了承ください。(商品により使用している場合とそうでない場合がございます。)

部番	品名	本体価格(税別)
1	固定ボルト	300
2	リテーナー	200
3	ハンドル固定ナット	500
4	ハンドルキャップ	100
5	固定ボルト	50
6	ボールベアリング(4×7×2.5 SARB)	1,200
7	座金	150
8	ハンドルノブ	1,000
9	フタ固定軸パイプ	300
10	ハンドル	3,500
11	ハンドル組	10,000
12	スタードラッグ音出シ板抜け止め	100
13	スタードラッグ音出シ板	100
14	音出シピン	100
15	音出シバネ	100
16	スタードラッグ	2,500
17	座金	100
18	スタードラッグバネ	200
19	スタードラッグ固定ナット	200
20	スタードラッグスパーサー	100
21	ドライブギア座金	100
22	スタードラッグベアリング座金	50
23	ボールベアリング(8×12×3.5 SARB)	1,200
24	本体A銘版	500
25	本体A	7,000
26	固定ボルト	50
27	ローラークラッチ	1,500
28	スプルー軸当りB	50
29	ボールベアリング(5×9×3 SARB)	1,200
30	ベアリング抜け止め	100
31	ローラークラッチインナーチューブ	500
32	スタードラッグ板	200
33	スタードラッグ座金	300
34	ドライブギア	2,500
35	スタードラッグ座金	200
36	ストップギア	300
37	ドライブギア軸	2,500
38	ウォームシャフトギア	300
39	固定ボルト	50

部番	品名	本体価格(税別)
40	ドライブギア軸固定板	100
41	ボールベアリング(5×8×2.5 SARB)	1,200
42	固定ボルト	100
43	ウォームシャフトギア	200
44	座金	50
45	ウォームシャフト受け(A)	100
46	ウォームシャフト	800
47	レベルワインドパイプ	500
48	レベルワインド棒	200
49	ピニオンギア	2,000
50	クラッチヨークバネ	50
51	クラッチヨーク	100
52	固定ボルト	50
53	クラッチカム押サエ板	800
54	クラッチカム	200
55	クラッチツメ	300
56	クラッチツメフッシュ	100
57	クラッチツメバネ	50
58	クラッチプレート	400
59	固定ボルト	50
60	本体Aシート	300
61	タンバーバネ	100
62	E形止メ輪 1.5	50
63	固定ボルト	100
64	クラッチレバー受け(B)	100
65	クラッチレバー	800
66	BB押サエバネ	100
67	フレーム	11,000
68	固定ボルト	50
69	レベルワインドガード	1,000
70	固定ボルト	50
71	レベルワインド受け	300
72	座金	50
73	ウォームシャフトピン	200
74	Oリング	100
75	レベルワインド組	3,000
76	サムレスト	4,500
77	固定ボルト	50
78	ウォームシャフト受け(B)	100

部番	品名	本体価格(税別)
79	座金	50
80	E形止メ輪 2	50
81	座金	50
82	フレーム当り座金	50
83	固定ボルト	50
84	スプルー組(ベアリング入り)	10,000
85	Oリング	50
86	固定ボルト	100
87	本体B基板組	13,000
88	固定ボルト	50
89	音出シバネ	50
90	音出シピン	100
91	音出シシリング	100
92	固定ボルト	50
93	音出シシリング	100
94	Oリング	100
95	フレームB受け	1,500
96	BRツマミ	1,300
97	DCダイヤル	800
98	ベアリングシール	100
99	ボールベアリング(3×10×4 SARB)	1,200
100	ベアリング抜け止め	50
101	Oリング	100
102	メカニカルブレーキノブ	600
103	固定ボルト	100
104	座金	50
105	本体Bカムレバー	100
106	固定ボルト	100
107	本体B組	5,000
108	BRツマミ銘版	200
109	座金	50
121	脚保護シート	(付属品) 100
122	リールレンチ	(付属品) 800
*F01	リール袋	(付属品) 900
TRST	取扱説明書	(付属品) 100
BNKI	分解図	(付属品) 100
OIL1	パンタムオイル	(付属品) 300